



VNIVERSIDAD
D SALAMANCA

CAMPUS DE EXCELENCIA INTERNACIONAL

Education in the Knowledge Society PhD Programme

2018 Kick-off Meeting

Dr. Francisco José García Peñalvo
PhD Programme Coordinator

fgarcia@usal.es

@frangp



Faculty of Education
University of Salamanca, Spain
October 23rd, 2018



Agenda

- 17:00-17:10 Apertura de la sesión (Dr. Francisco José García Peñalvo)
- 17:10-18:15 Presentación del Programa de Doctorado (Dr. Francisco José García Peñalvo)
- 18:15-18:45 Calidad en el Programa de Doctorado (Dra. Alicia García Holgado)
- 18:45-19:00 Debate

Hashtag de la sesión #eks1819



PRESENTACIÓN DEL PROGRAMA DE DOCTORADO



Marco general de referencia

- Programa de Doctorado regulado por el RD 99/2011
 - Reglamento
http://www.usal.es/webusal/files/Reglamento_Doctorado_Usal_%20modificado.pdf
- Vinculado y soportado por los grupos de investigación del Instituto Universitario de Ciencias de la Educación de la Universidad de Salamanca
- Los procesos de enseñanza-aprendizaje y los avances tecnológicos se toman como motores de avance de la Sociedad del Conocimiento
- Enfoque interdisciplinar
- Más información en
<http://www.usal.es/webusal/node/30026>
<http://knowledgesociety.usal.es>



Líneas de investigación

- Evaluación Educativa y Orientación
- Interacción y eLearning
- Investigación-Innovación en Tecnología Educativa
- Medios de Comunicación y Educación
- Medicina y Educación
- Robótica educativa
- Ingeniería y Educación
- Educación y Sociedad de la Información

Todas las tesis deben elegir **una y solo una** de estas líneas de investigación (no es válida otra redacción)

Grupos de investigación



VNIVERSIDAD
D SALAMANCA
CAMPUS DE EXCELENCIA INTERNACIONAL



<http://grial.usal.es>



<http://grial.usal.es>



<http://gite213.usal.es/>



<http://ocausal.imbv.net/index.php/el-oca/>

Unidad de Investigación Consolidada UIC 081 - GRIAL



<http://visualmed.usal.es/>



<http://gro.usal.es/>



<http://electra.usal.es/>



Algunos proyectos de investigación



VNIVERSIDAD
D SALAMANCA

CAMPUS DE EXCELENCIA INTERNACIONAL



UIC GRIAL

- WYRED: netWorked Youth Research for Empowerment in the Digital society
 - H2020. Ref. 727066. 1/11/2016 – 31/10/2019
- E-EVALINTO: Evaluation environment for fostering intercultural mentoring tools and practices at school
 - European Union. Erasmus + KA2. Ref. 2016-1-ES01-KA201-025145. 01/10/2016 – 30/09/2018
- A Digital Ecosystem Framework for an Interoperable NEtwork-based Society (DEFINES)
 - Ministerio de Economía y Competitividad. Ref. TIN2016-80172-R. 1/2017 – 12/2020
- Laboratorio BiNacional para la Gestión Inteligente de la Sustentabilidad Energética y Formación Tecnológica – Subproyecto Innovación abierta, interdisciplinaria y colaborativa para formar en sustentabilidad energética a través de MOOC
 - CONACYT. Ref. 266632. 1/1/2016 – 31/12/2019

Algunos proyectos de investigación



VNIVERSIDAD
D SALAMANCA
CAMPUS DE EXCELENCIA INTERNACIONAL



- UIC GRIAL
 - Confidence in behaviour changes through serious games
 - H2020. 1/11/2016 - 1/11/2018
 - Evaluación de la competencia digital de los estudiantes de educación obligatoria y estudio de la incidencia de variables socio-familiares
 - Ministerio de Economía y Competitividad. Ref. EDU2015-67975-C3-3-P. 1/04/2016 - 1/04/2019
 - EFI-4: Evaluación de impacto del desarrollo de competencias básicas sobre el rendimiento académico en Educación Secundaria: Propuesta de Formación e Innovación docente
 - Ministerio de Economía y Competitividad. Ref. EDU2015-64524-P. 1/01/2016 - 31/12/2018
 - TE-CUIDA, propuesta de un Ecosistema Tecnológico para apoyo a CUIDAdores asistenciales
 - Junta de Castilla y León. Ref. SA061P17. 26/07/2017 to 31/10/2019
 - Toma de decisiones progresiva visual en humanidades digitales (PROgressive VIsual DEcision Making for Digital Humanities)
 - MINECO. Acciones de Programación Conjunta Internacional. Ref. PCIN-2017-064. 31/12/2017 to 31/12/2020

Algunos proyectos de investigación



VNIVERSIDAD
D SALAMANCA
CAMPUS DE EXCELENCIA INTERNACIONAL



OCA

- A Million Pictures: Magic Lantern Slide Heritage as Artefacts in the Common European History of Learning (EURO-MAGIC)
 - Cultural Heritage Plus. Ref. PCIN-2015-186-C02-01. 01/06/2015 - 31/05/2018
- Herramientas narrativas para reducir el prejuicio. Efectos de la similitud, el contacto imaginado, la empatía y la voz narrativa
 - Ministerio de Economía y Competitividad. Ref. CSO2015-67611-P. 1/1/2016 - 31/12/2019

Algunos proyectos de investigación



VNIVERSIDAD
D SALAMANCA
CAMPUS DE EXCELENCIA INTERNACIONAL



- Alfabetización Tecnológica en la Universidad
- AppTK (<http://apptk.es/>)
- Colaboración con Aneca y Fecyt en el desarrollo de una norma para medir la calidad de las publicaciones científicas



Algunos proyectos de investigación



VNiVERSiDAD
D SALAMANCA

CAMPUS DE EXCELENCIA INTERNACIONAL

GRUPO DE INVESTIGACIÓN EN SISTEMAS DE VISUALIZACIÓN
MÉDICA AVANZADA



Entornos virtuales
de aprendizaje de
anatomía humana

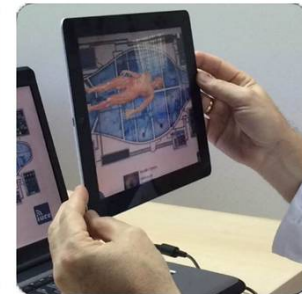
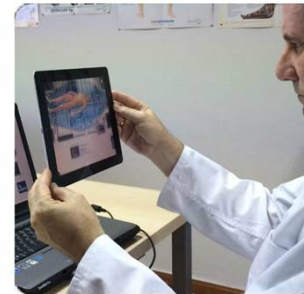
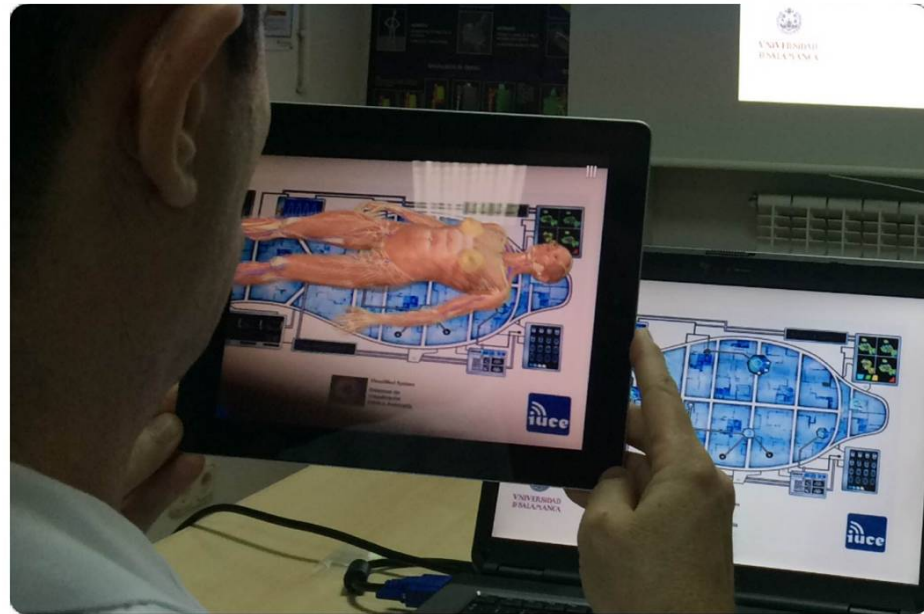

Algunos proyectos de investigación



VNIVERSIDAD
D SALAMANCA
CAMPUS DE EXCELENCIA INTERNACIONAL

GRUPO DE INVESTIGACIÓN EN SISTEMAS DE VISUALIZACIÓN
MÉDICA AVANZADA

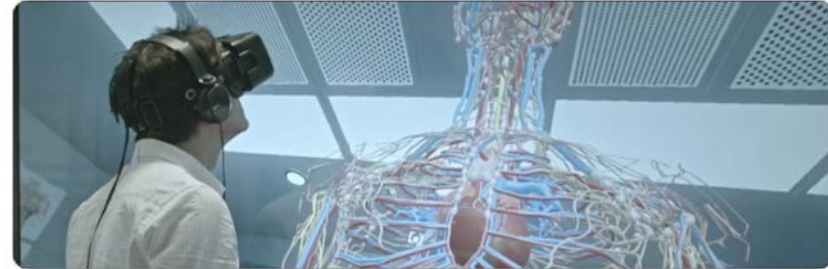

Sistemas de visualización estereoscópica de estructuras anatómicas



Algunos datos

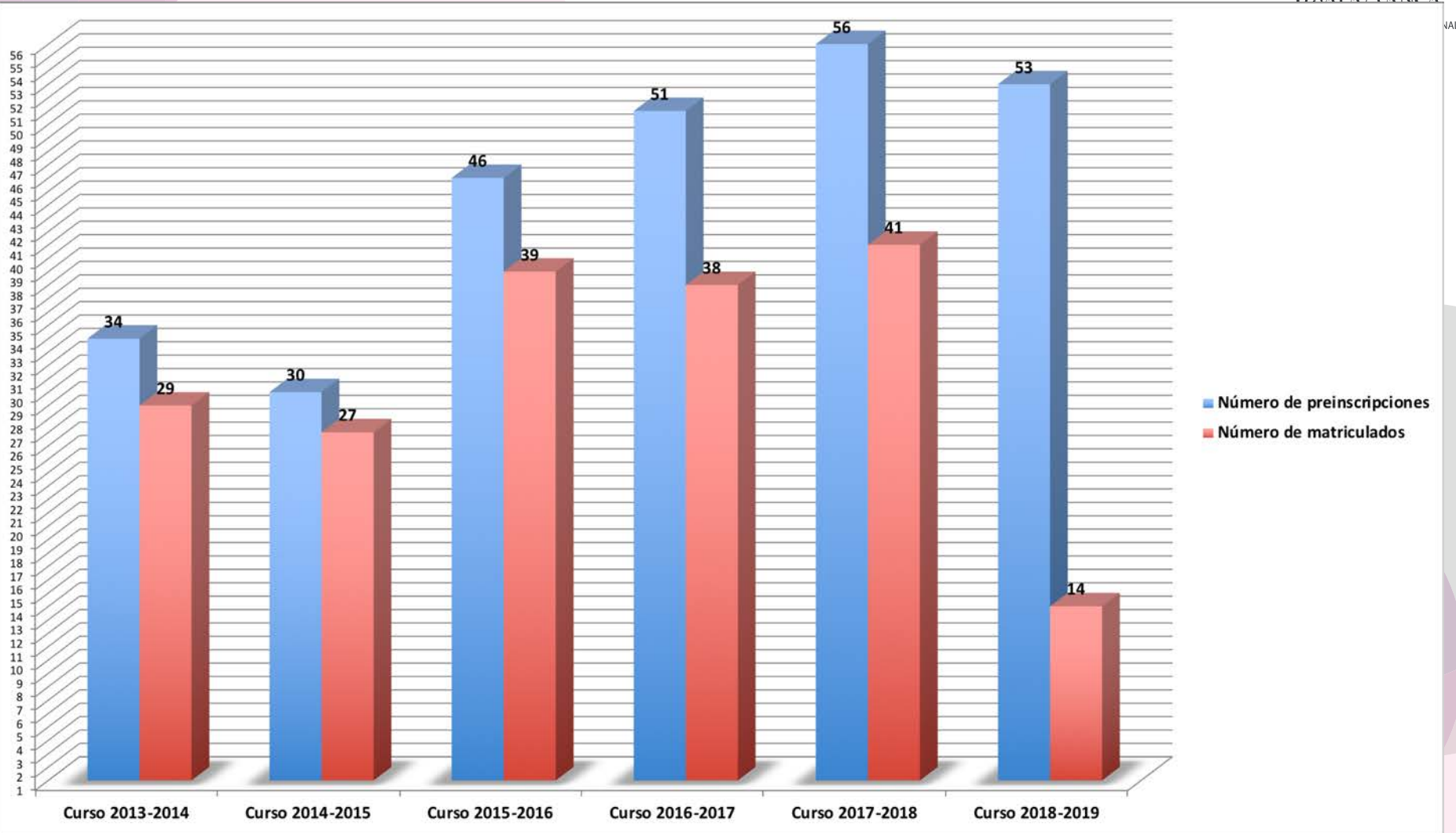

***matrículas a 18 de octubre de 2018**



Tesis defendidas

- 19 tesis defendidas desde el comienzo del programa
 - 11 con mención internacional (58%)
 - 6 premio extraordinario (32%) (falta resolución curso 2017-2018)
- <https://knowledgesociety.usal.es/thesis>



Tiempo de realización de la Tesis Doctoral

- Tiempo completo
 - 3 años, con posibilidad de solicitar 2 prórrogas de un año
- Tiempo parcial
 - 5 años, con posibilidad de solicitar 3 prórrogas de un año
- Se puede cambiar la dedicación
http://posgrado.usal.es/DOCTORADO_15_16/Cambio_Dedicacion.pdf
- Se puede solicitar una baja temporal de un curso académico
http://posgrado.usal.es/DOCTORADO_15_16/Solicitud%20de%20baja%20temporal.pdf

Los primeros trámites

- **Preinscripción**

- Periodo aproximado (1 de mayo - 11 de septiembre)
- Cumplir los requisitos académicos
- Tener el aval de dirección de un doctor del claustro del Programa

- **Matrícula**

- Primera matrícula (tras aceptación de la preinscripción), presencial o remitiendo documentos originales o copias compulsadas y firma del compromiso de supervisión - A principios de octubre
 - Se recibirá acceso al espacio personal del portal web del Programa, se deben cumplimentar los datos
- Resto de matrículas, si se ha superado el curso anterior, presencial o a través del correo electrónico - julio-septiembre
- 5 años, con posibilidad de solicitar 3 prórrogas de un año



El progreso

Actividades

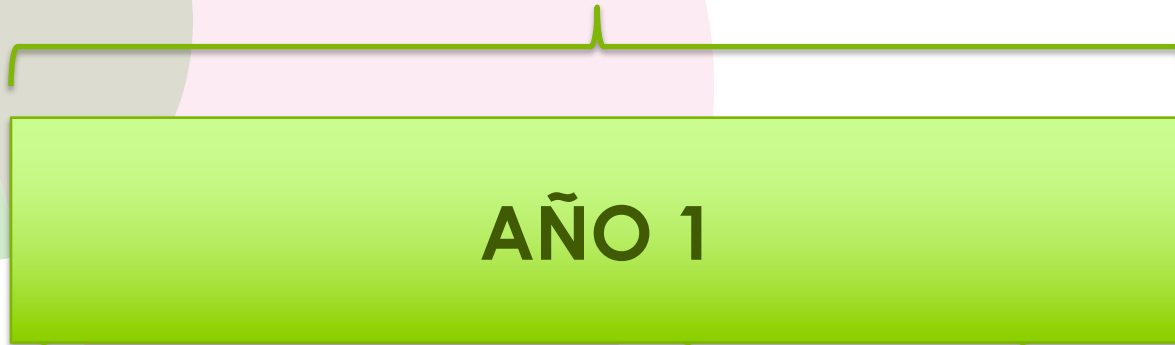

octubre

abril

junio

noviembre

Matrícula
Compromiso de supervisión
Aceptación de un
tutor/director del PD

Entrega a
la Comisión
Académica
del Plan de
Investigación
(Directores/
tutor quedan
fijados)

Doctorando hace
informe personal
Directores/Tutor hacen
informe para Comisión
Académica
Comisión Académica
evalúa (favorable/ no
favorable)

Subsanación
del no
favorable o
abandono
del
Programa



El progreso

Actividades

AÑO 2

AÑO 2

julio/septiembre

junio

noviembre

Matrícula

Doctorando hace informe personal
Directores/Tutor hacen informe para Comisión Académica
Comisión Académica evalúa (favorable/ no favorable)

Subsanación del no favorable o abandono del Programa



El progreso

Actividades / Defensa de Tesis Doctoral

AÑO 3

AÑO 3

julio/septiembre

junio

noviembre

Matrícula

Doctorando hace informe personal
Directores/Tutor hacen informe para
Comisión Académica
Comisión Académica evalúa (favorable/
no favorable)
Si no se ha depositado la tesis (y
doctorando a tiempo completo), solicitud
de prórroga

Subsanación
del no
favorable o
abandono
del
Programa

Mínimos para obtener una valoración favorable

- Primer Año
 - Plan de Investigación aprobado por la Comisión Académica
 - Informe positivo del director(es)
- A partir del Segundo Año
 - Cumplir hitos del Plan de Investigación
 - Publicación en congreso
 - Informe positivo del director(es)
- Aprobación de la solicitud de defensa de la tesis
 - Cumplir los objetivos del Plan de Investigación
 - Plan de publicaciones mínimo cumplido
 - Informe positivo del director(es)



Tutor y director de tesis

- Cada doctorando tendrá asignado el Tutor que el propio doctorando proponga en su memoria de proyecto de investigación siempre que la propuesta venga con el visto bueno del investigador
- En la medida de lo posible, el Tutor y Director coincidirán
- Tutor y Director serán diferentes cuando el Director de la tesis sea un investigador no perteneciente a la Universidad de Salamanca, puesto que el Tutor siempre debe pertenecer a esta Universidad
- En el caso de Tutor y Director diferentes, el Tutor, previo consentimiento del Director, podrá actuar como Codirector
- La Comisión Académica, en el plazo máximo de 6 meses desde la matriculación del doctorando en el Programa de Doctorado, le asignará un Director de tesis
- El Director de la tesis debe pertenecer al claustro de doctores y colaboradores del Programa de Doctorado, pudiendo incluir Codirectores que no lo sean, pero sean pertinentes para el desarrollo de la tesis
- **Se tiene que firmar un compromiso de supervisión entre el Doctorando, el Vicerrector de Investigación y Transferencia y el Coordinador del Programa de Doctorado**



Plan de investigación

- **Antes de la finalización de su primer año** en el Programa de Doctorado, el doctorando elaborará un Plan de Investigación que recogerá su **proyecto de tesis** doctoral, incluyendo al menos la **metodología** a utilizar y los **objetivos** a alcanzar, así como los medios, plan de **diseminación** y la **planificación temporal** para lograrlo, y el **idioma** en que se redactará la tesis
- El Plan de Investigación deberá ser avalado por el Director de tesis doctoral y, si fuera diferente del mismo, por el Tutor del doctorando, y deberá ser **aprobado por la Comisión Académica del Programa de Doctorado**, que lo incorporará al Documento de Actividades del Doctorando
- **Anualmente** la Comisión Académica del Programa de Doctorado **evaluará el Documento de Actividades del doctorando, su Plan de Investigación y el estado de desarrollo de su tesis doctoral**, a partir de los informes que a tal efecto emitirán el Tutor y el Director de tesis, informes que se unificarán en uno solo, en caso de coincidir Tutor y Director
- La **evaluación positiva por parte de la Comisión Académica será requisito indispensable para continuar en el programa (matricularse en la siguiente anualidad)**. En caso de evaluación negativa, que será debidamente motivada, el doctorando deberá ser de nuevo evaluado en el plazo de seis meses, a cuyo efecto elaborará un nuevo Plan de Investigación (durante este período no estará matriculado en el Programa de Doctorado). Si se obtiene una valoración positiva se procederá a matricularse en una convocatoria extraordinaria. **En el supuesto de producirse una nueva evaluación negativa el doctorando causará baja definitiva en el programa**
- **Si un estudiante no se matricula, causa baja del programa**

Seguimiento de los planes de investigación

- La Comisión Académica del Programa de Doctorado será la encargada de **evaluar anualmente en junio** el Documento de Actividades del Doctorando, el Plan de Investigación y el estado de desarrollo de su tesis doctoral
- Esta función de evaluación se verá facilitada por el informe anual de valoración/seguimiento que realizarán el Tutor y Director de la tesis
- Se informará sobre los siguientes elementos y se concluirá con una valoración del desempeño del doctorando en términos de **favorable** o **desfavorable**
 - Grado de cumplimiento de las actividades programadas y, en su caso, los cambios introducidos en la planificación
 - Grado de aprovechamiento/rendimiento de las actividades realizadas para el trabajo de investigación del doctorando
 - Tipo y frecuencia de seguimiento del progreso del doctorando, como por ejemplo, reuniones periódicas
 - Progresos realizados para la consecución de la elaboración de la tesis doctoral y la adquisición de competencias. Se indicará si se ha encontrado alguna dificultad
 - Valoración general del rendimiento, respecto al cumplimiento de tareas, resultados obtenidos (publicaciones, congresos, etc.) y competencias adquiridas
 - A partir del 2º año de investigación se analiza la estimación del tiempo necesario para la terminación de la tesis y, en su caso, si se prevé la necesidad de pedir una prórroga al terminar el 3º año de investigación. En el caso de que el Director considere inviable la finalización con éxito de la investigación, indicará las causa



Actividades

- Asistencia cursos/seminarios de formación
- Impartir cursos/seminarios de formación
- Asistencia a congresos científicos
- Presentación y publicación de ponencias en congresos científicos
- Publicación de artículos científicos en revistas
- Estancias en otras universidades, preferiblemente extranjeras

Plan de formación Semana Doctoral 22-31 de octubre



HORARIO	LUN 22	MAR 23	JUE 25	LUN 29	MAR 30	MIÉ 31
09:30 – 11:30	Libre	"Comunicación Efectiva" David Fonseca-Escudero Aula 12A (IUCE) 30 plazas	TEEM 2018	"Investigación y publicación en abierto de Innovaciones Educativas" María Soledad Ramírez-Montoya Aula 12A (IUCE) 30 plazas	"Técnicas para llevar a cabo mapeos y revisiones sistemáticas de la literatura" Francisco J. García-Peñalvo y Alicia García-Hoigado Aula 12A (IUCE) 30 plazas	"Open Science y perfil digital" Francisco J. García-Peñalvo Aula 12A (IUCE) 30 plazas Nota: empieza a las 11:00
11:30 – 12:00		Descanso		Descanso	Descanso	
12:00 – 14:00	Caso de estudio: Medir las estrategias de aprendizaje en programación de software Ivone González Aula 12A (IUCE)	"Comunicación Efectiva" David Fonseca-Escudero Aula 12A (IUCE) 30 plazas		"Investigación y publicación en abierto de Innovaciones Educativas" María Soledad Ramírez-Montoya Aula 12A (IUCE) 30 plazas Nota: finaliza a las 13:30	Visita con acceso limitado a la biblioteca histórica 20 plazas	
14:00 – 15:00	Libre	Comida intercultural (14:30 – 16:30)		Libre	Libre	Libre
15:00 – 16:00						
16:00 – 17:00	"Reescritura de artículos científicos"	Kick-off meeting 2018/2019 Salón de Actos de la Facultad de Educación	"Transformación Digital y Ciencia Abierta"	"Introducción a los métodos mixtos"	"Educación de adultos como espacio de convergencia para migrantes mexicanos" Alberto Paul Ceja Mendoza Aula 12A (IUCE) 30 plazas	"Open Science y perfil digital" Francisco J. García-Peñalvo Aula 12A (IUCE) 30 plazas
17:00 – 17:30	Rafael Molina-Carmona Aula 12A (IUCE) 30 plazas		Daniel Burgos Aula 5A (IUCE) 20 plazas	Ricardo Valenzuela Aula 12A (IUCE) 30 plazas		
17:30 – 18:00	Descanso		Descanso	Descanso	Descanso	Descanso
18:00 – 19:00	"Reescritura de artículos científicos" Rafael Molina-Carmona Aula 12A (IUCE) 30 plazas		"Transformación Digital y Ciencia Abierta" Daniel Burgos Aula 5A (IUCE) 20 plazas	"Introducción a los métodos mixtos" Ricardo Valenzuela Aula 12A (IUCE) 30 plazas		"Open Science y perfil digital" Francisco J. García-Peñalvo Aula 12A (IUCE) 30 plazas
19:00 – 20:00						
20:00 – 21:30	"Prácticas y acciones por una ciencia abierta. Contribuciones desde el Doctorado" Martín Adalberto-Tena-Espinoza-de-los-Monteros Online https://meet.google.com/fdh-kote-xyr					

<https://knowledgesociety.usal.es/news/iii-edici%C3%B3n-de-la-semana-doctoral-eks>



Plan de formación

Otros seminarios que se irán organizando

- Mendeley como herramienta para la investigación doctoral (fecha tentativa - enero 2019)
- Introducción al análisis de la mediación, moderación y mediación moderada con la macro PROCESS para SPSS” (12 horas) (13, 14 y 15 de mayo de 2019)
- Análisis descriptivo e inferencial de datos en Ciencias Sociales con SPSS
- Minería de Datos en Ciencias Sociales con Software libre Weka
- Desde los métodos cualitativos hacia los modelos mixtos: recursos informáticos para investigar la Sociedad del Conocimiento
- ...



Congresos

Recomendable publicar al menos 3 artículos en congresos (preferiblemente internacionales)

- Elegir congresos que publiquen sus actas en libros con ISBN
- Importante que las actas se indexen en WoS o Scopus
- Importante que den opciones para publicar *post-proceedings* en revistas indexadas
- Participación en consorcios doctorales
- La Escuela de Doctorado ha estado dando ayudas para asistir a congresos (no garantizado)
- Desde el Programa de Doctorado, dependiendo de su presupuesto, apoya la asistencia a congresos
- Desde el Programa de Doctorado se participa u organiza el Congreso Internacional TEEM (*Technological Ecosystems for Enhancing Multiculturality*) - <https://teemconference.eu>



Artículos en revistas

- Atender a los indicadores de calidad
 - Indexación en la corriente principal (JCR y Scopus)
 - Atender al cuartil
 - Atender al orden de los autores
 - Indexación en ESCI (*Emerging Sources Citation Index*)
 - Otros índices



Libros y capítulos de libros

- Atender a los indicadores de calidad
 - Indexación de la editorial en SPI
 - Atender al cuartil
 - Atender al orden de los autores
 - Indexación en Scopus o WoS



Mención de Doctor Internacional

- Debe acreditarse en el Documento de Actividades del Doctorando las siguientes circunstancias
 - Haber realizado, dentro de las actividades avaladas por su Director, autorizadas por la Comisión Académica (http://posgrado.usal.es/TESIS%20NUEVA%202012/Autorizacion_MencionInternac.pdf) y reflejadas en el Documento de Actividades del doctorando, una **estancia mínima de tres meses** fuera de España (y no es admisible institución de origen del doctorando), cursando estudios o realizando trabajos de investigación, en una institución de enseñanza superior o centro de investigación de prestigio
 - Se debe contar con una carta original, con los membretes de la institución de acogida, que certifique, por parte del investigador que recibe al doctorando, el lugar y el tiempo de la estancia. Debe estar firmada y sellada (en caso de existir sello en la institución)

Mención de Doctor Internacional

- Debe acreditarse en el Documento de Actividades del Doctorando las siguientes circunstancias
 - Haber redactado la Tesis Doctoral en parte, al menos el resumen y las conclusiones, en una de las lenguas habituales para la comunicación científica en su campo de conocimiento, distinta de las lenguas oficiales de España. Esta norma no será aplicable cuando las estancias, informes y expertos mencionados en el párrafo anterior procedan de un país de habla hispana y la tesis esté redactada en castellano
 - Contar con informes (<http://posgrado.usal.es/TESIS%20NUEVA%202012/Informe%20Doctor%20Internacional.pdf>) que avalen la tesis doctoral de al menos dos expertos doctores pertenecientes a una institución de enseñanza superior o centro de investigación de prestigio no española
 - Formulario de solicitud de mención internacional <http://posgrado.usal.es/TESIS%20NUEVA%202012/Sol%20DoctorInternacional.pdf>
 - No podrán formar parte del tribunal de defensa de la tesis ni la persona responsable de la estancia, ni los evaluadores externos de la misma

Criterios para la defensa de la tesis



- Publicaciones
 - Es **recomendable** haber presentado al menos **tres** comunicaciones en congresos (no es suficiente con ir de coautor en una comunicación, sino que se debe haber hecho la presentación). Estas comunicaciones deben traducirse en publicaciones con un ISBN o un ISSN
 - **(IMPORTANTE)** Para el **inicio de los trámites de defensa** es **OBLIGATORIO** tener publicada o aceptada para publicación **al menos una publicación científica** en una **revista indexada** en el **ISI Journal Citation Reports**, en cualquiera de sus divisiones (*Science* o *Social Science*), **o dos publicaciones científicas** publicadas o aceptadas **en revistas indexadas en otros índices** considerados por la Comisión Académica del Programa de Doctorado (**Scopus, ESCI**)
 - No computan los capítulos de libros para el criterio de depósito



Tesis por compendio de artículos

- El reglamento de Doctorado de la USAL permite la realización de tesis doctorales por compendio de artículos
- El Programa tiene su propio reglamento para esta modalidad
 - <https://knowledgesociety.usal.es/sites/default/files/20180130%20-%20Reglamento%20interno%20depo%CC%81%20tesis%20por%20compendio.pdf>



Depósito de la Tesis Doctoral

- Presentación a la Comisión Académica una solicitud de depósito de la tesis doctoral, avalada por su Tutor y su Director de tesis, y acompañada de un ejemplar de la tesis visado por su Director
- La tesis doctoral no podrá ser modificada en parte alguna después de efectuada esta solicitud de depósito
- La tesis debe estar lista para su distribución en **Acceso Abierto** a través del repositorio GREDOS de la Universidad de Salamanca
- La Comisión Académica tendrá que aportar un informe sobre la tesis doctoral y su futuro archivo, informe que en caso de ser negativo, tendrá carácter vinculante



Seguimiento del Programa de Doctorado

- Desde el inicio del Programa de Doctorado, se organizará el Archivo Documental del Programa, cuyo contenido permita conocer y tomar decisiones que afecten tanto al diseño como al desarrollo y a los resultados del Programa de Doctorado
 - Portal del Programa de Doctorado <http://knowledgesociety.usal.es>
 - Aplicación web doctorado RD 99/2011 <http://www.usal.es/webusal/node/43015>
- La Comisión de Calidad, con el apoyo de la Comisión Académica del Programa, realizará un seguimiento sistemático del desarrollo y resultados del Programa y lo plasmará en el Informe Interno de Seguimiento anual que incluirá un diagnóstico del Programa y un plan de mejoras

Portal del Programa de Doctorado



VNiVERSiDAD
DE SALAMANCA

https://knowledgesociety.usal.es

Para acceder rápido a una página, arrástrala a esta barra de marcadores. Importar marcadores ahora...

Otros marcadores

Iniciar sesión

Buscar en el portal

Buscar



Programa de Doctorado Formación en la Sociedad del Conocimiento Universidad de Salamanca

INICIO INFORMACIÓN CALIDAD MIEMBROS SEMINARIOS EVIDENCIAS PUBLICACIONES TESIS CALENDARIO REPOSITORIO AYUDA

III Edición de la Semana Doctoral EKS

Enviado por PhD el 9 Marzo 2018 - 17:27



Tras el éxito de las dos primeras ediciones de la Semana Doctoral, el Programa de Doctorado Formación en la Sociedad del Conocimiento organiza la Tercera Edición de la Semana Doctoral EKS que tendrá lugar en el Instituto Universitario de Ciencias de la Educación (IUCE) de la Universidad de Salamanca del 22 al 31 de octubre de 2018

Leer más



VNiVERSiDAD
DE SALAMANCA

CAMPUS DE EXCELENCIA INTERNACIONAL

Streaming

III Semana Doctoral:

- 22/10/2018 "Ciencia abierta desde el doctorado" online: <https://meet.google.com/fdh-kote-xyr>
- 23/10/2018 "Comunicación Efectiva" David Fonseca-Escudero
- 23/10/2018 "Kick-off meeting"
- 30/10/2018 "Técnicas para llevar a cabo mapeos y SLRs" Alicia García-Holgado
- 31/10/2018 "Open Science y perfil digital" Francisco J. García-Peñalvo

Retransmisión de la III Semana Doctoral EKS

Enviado por PhD el 22 Octubre 2018 - 21:44

Como se viene haciendo en ediciones anteriores, algunos de los seminarios organizados dentro de la tercera edición de la Semana Doctoral Formación en la Sociedad del Conocimiento se retransmitirán a través de nuestro canal en Periscope (<https://www.periscope.tv/phdeducationks>).

Leer más

PhDEducationKS

Talleres exprés de autoarchivo en el repositorio Gredos

Enviado por PhD el 21 Octubre 2018 - 16:40

Con motivo de la celebración internacional de la Semana del Acceso Abierto (22-28 de octubre de 2018), el Servicio de Bibliotecas de la Universidad de Salamanca ha programado la celebración de dos talleres exprés de Autoarchivo de documentos en el repositorio Gredos:

Leer más

Enlaces de interés

Plantillas y logotipo del Programa

- Recursos gráficos

Normativa del Programa

- [Reglamento tesis doctoral por compendio de](#)

http://knowledgesociety.usal.es





Portal del Programa de Doctorado

- Poblarlo de evidencias y consolidar los procesos será el reto del presente curso académico
- Herramienta fundamental tanto para la Comisión de Calidad como para la Comisión Académica
- Herramienta de visibilidad del Programa de Doctorado
- Histórico para todos los doctorandos del Programa de Doctorado (ediciones de cursos, publicaciones, investigaciones relacionadas...)
- Importancia de conocer qué hacen el resto de compañeros y de complementar y citar sus trabajos de investigación
- Vital en los futuros procedimientos de acreditación del Programa de Doctorado
- **Será obligatorio introducir las evidencias en el portal para sustentar los informes anuales**

Aplicación oficial de la universidad

- Existe otro portal en el que hay que gestionar las evidencias <https://frontend.usal.es/RAPI?tipoEstudio=TCL>

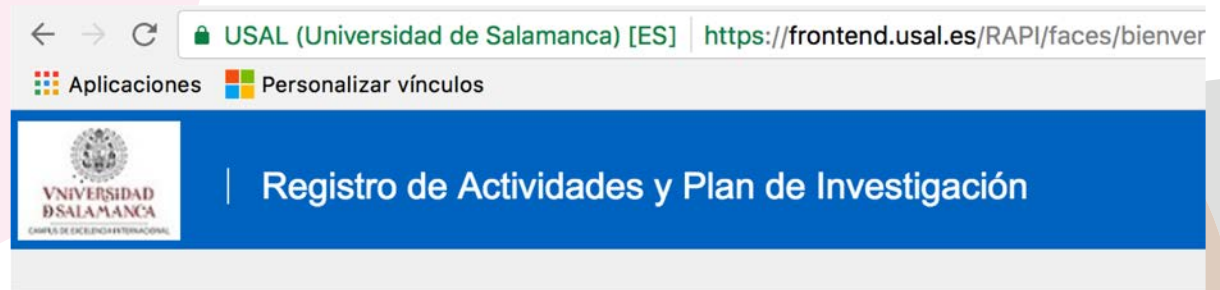

Bienvenido/a esta herramienta

A través de estas páginas podrá realizar distintas páginas.

[Acceso como docente](#)



Calendario tentativo para la primera anualidad

- Sesión de presentación – 23 de Octubre de 2018
- Asignaciones definitivas de tutor/director – 31 de Enero de 2019
- Entrega del Plan de Investigación a la Comisión Académica – 15 de abril de 2019 (recomendación)
- Evaluación de la primera anualidad – Última semana de Junio de 2019
- Celebración de la Conferencia Internacional TEEM 2018 – 24-26 de Octubre de 2018 (Salamanca, España)
- Celebración de la Conferencia Internacional TEEM 2019 – 16-18 de Octubre de 2019 (León, España)

Recomendaciones

1. Mantener una organización, estructura, registro y metodología en todas las tareas relacionadas con el doctorado
2. Conocer a los **grupos** y sus **líneas de investigación**, hablar con los investigadores para
 1. Encontrar un **tema de investigación** y un contexto de trabajo en el que sentirse cómodo (especialmente antes de la preinscripción)
 2. Buscar **posibles sinergias** entre diferentes investigaciones
3. Ser **proactivo** en la búsqueda de oportunidades de financiación (becas, proyectos) y de movilidad
4. Buscar la mención de **Doctorado Internacional**

Recomendaciones

5. Mejorar el **nivel de inglés** (necesario para publicación y presentación de artículos y comunicaciones en congresos, así como para la movilidad)
6. Participar en las **actividades** promovidas por el Programa de Doctorado o por los directores (tener evidencias de las mismas, registrarlas y comunicarlas sistemáticamente al Coordinador del Programa)
7. Conocer y consultar las principales publicaciones relacionadas con el desarrollo de la tesis
8. Realizar el primer año (y mantener actualizado) un estado del arte (se recomienda aplicar una metodología sistemática, por ejemplo ***Systematic Literature Review***)
9. Utilizar desde el primer momento un **gestor de referencias bibliográficas**
10. Potenciar la **visibilidad** de los trabajos y del Programa de Doctorado mediante perfiles públicos como investigadores (Google Scholar, Researchgate.net, Mendeley...) y publicando en **acceso abierto**



Recomendaciones

- 1 1. Incluir en cada publicación relacionada con la tesis un párrafo en los **agradecimientos** relativo al **Programa de Doctorado**
 - This research work is made within University of Salamanca PhD Programme on Education in the Knowledge Society scope
 - Este trabajo de investigación se ha realizado dentro del Programa de Doctorado en Formación en la Sociedad del Conocimiento de la Universidad de Salamanca
- 1 2. Las publicaciones relacionadas con una tesis doctoral deben ir, como recomendación, firmadas por el doctorando, sus directores y, finalmente, por otros colaboradores
- 1 3. Se recomienda, en la medida de lo posible, no firmar un artículo por muchos autores para no minorar su impacto
- 1 4. **Autoarchivar** una copia digital de cada artículo publicado relacionado con una tesis doctoral en el Portal del Programa de Doctorado

Otros recursos ligados al Programa de Doctorado

- Conferencia TEEM (*Technology Ecosystems for Enhancing Multiculturality*)
 - TEEM 2013 - Salamanca, Spain, November 14 - 15, 2013 <http://dl.acm.org/citation.cfm?id=2536536>
 - TEEM 2014 - Salamanca, Spain, October 01 - 03, 2014 <http://dl.acm.org/citation.cfm?id=2669711>
 - TEEM 2015 - Porto, Portugal, October 07-09, 2015 <http://dl.acm.org/citation.cfm?id=2808580>
 - TEEM 2016 - Salamanca, Spain, November 2-4, 2016 <https://dl.acm.org/citation.cfm?id=3012430>
 - TEEM 2017 - Cádiz, Spain, October 18-20, 2017
 - TEEM 2018 - Salamanca, Spain, October 24-26, 2018

<http://teemconference.eu>



Otros recursos ligados al Programa de Doctorado

- Revista Education in the Knowledge Society
 - Antigua Revista Teoría de la Educación: Educación y Cultura en la Sociedad de la Información (TESI)
 - <http://revistatesi.usal.es>

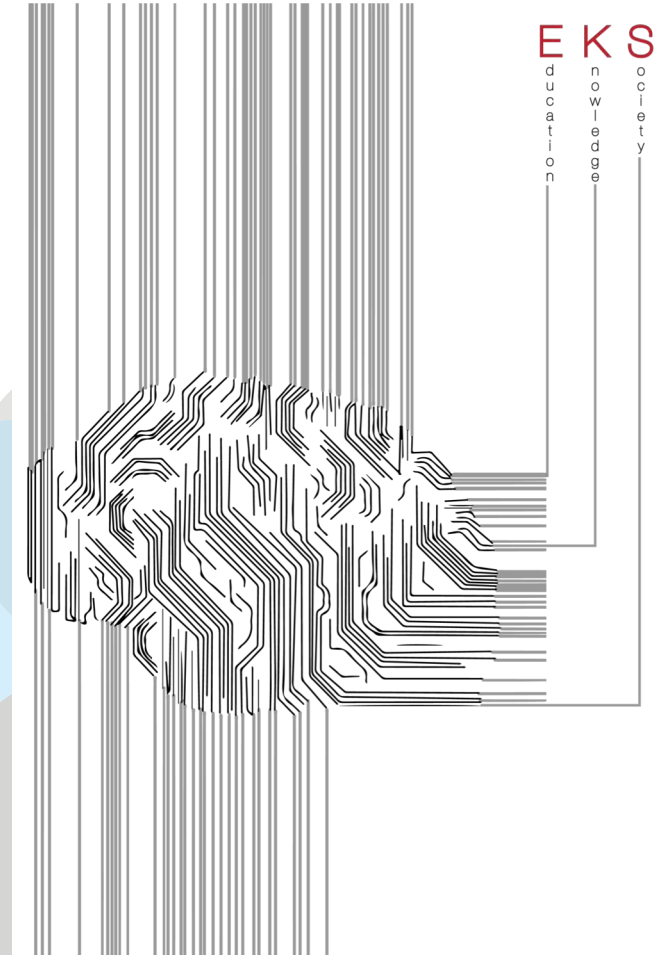



Señas de identidad del Programa de Doctorado

- Interdisciplinaridad
- Transparencia
- Comportamiento ético
- Filosofía de conocimiento abierto



VNIVERSIDAD
D SALAMANCA

CAMPUS DE EXCELENCIA INTERNACIONAL

Education in the Knowledge Society PhD Programme

2018 Kick-off Meeting

Dr. Francisco José García Peñalvo
PhD Programme Coordinator

fgarcia@usal.es

@frangp



Faculty of Education
University of Salamanca, Spain
October 23rd, 2018